pièce n° 5

Commune d'Hermonville – Projet d'échange de domanialités

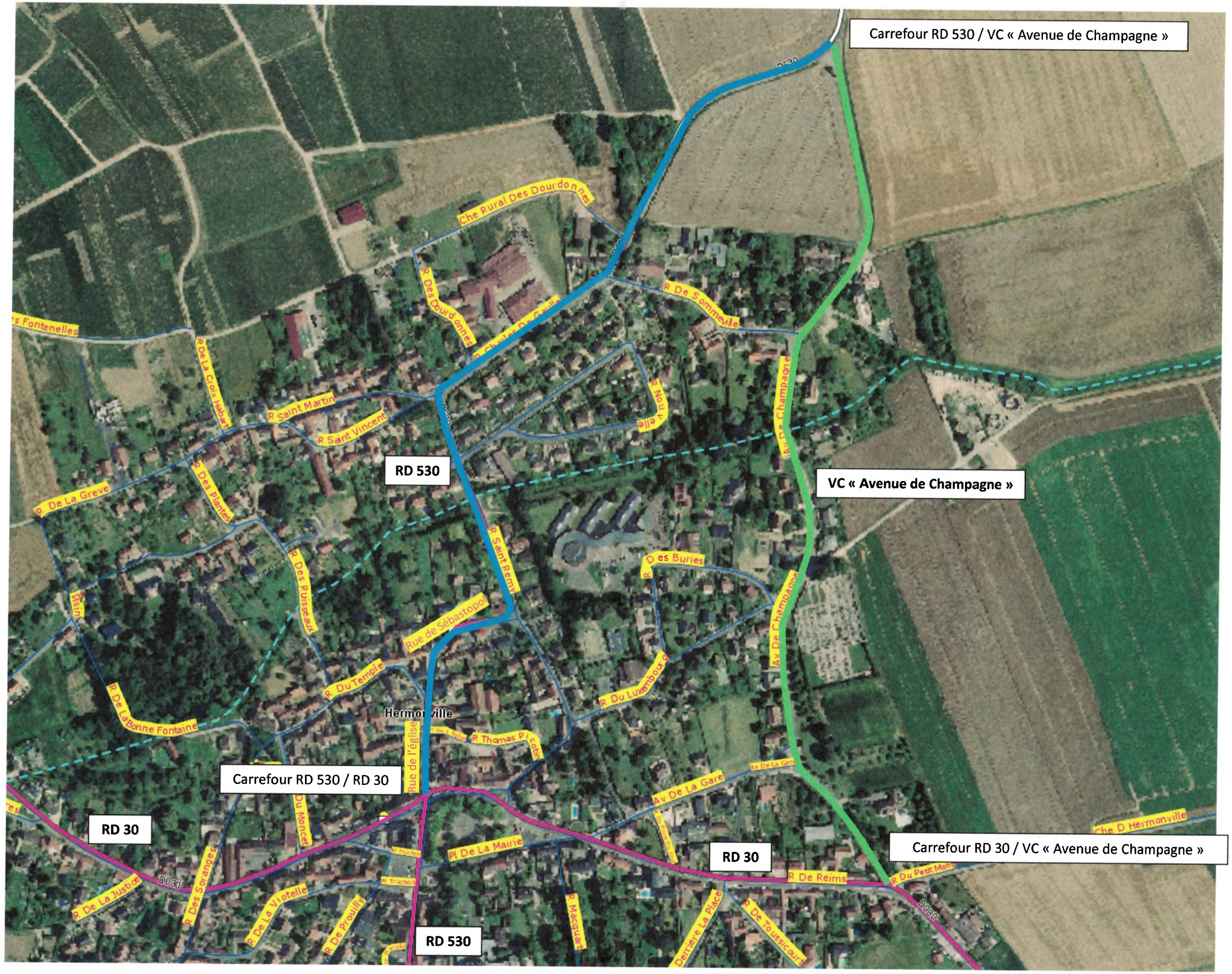

Section de RD 530, comprenant les rues de l'église, de Sébastopol, Saint-Rémy (partie) et Charles de Gaulles, pour un linéaire de 990m env.

Voie communale « Avenue de Champagne », linéaire 900m env.